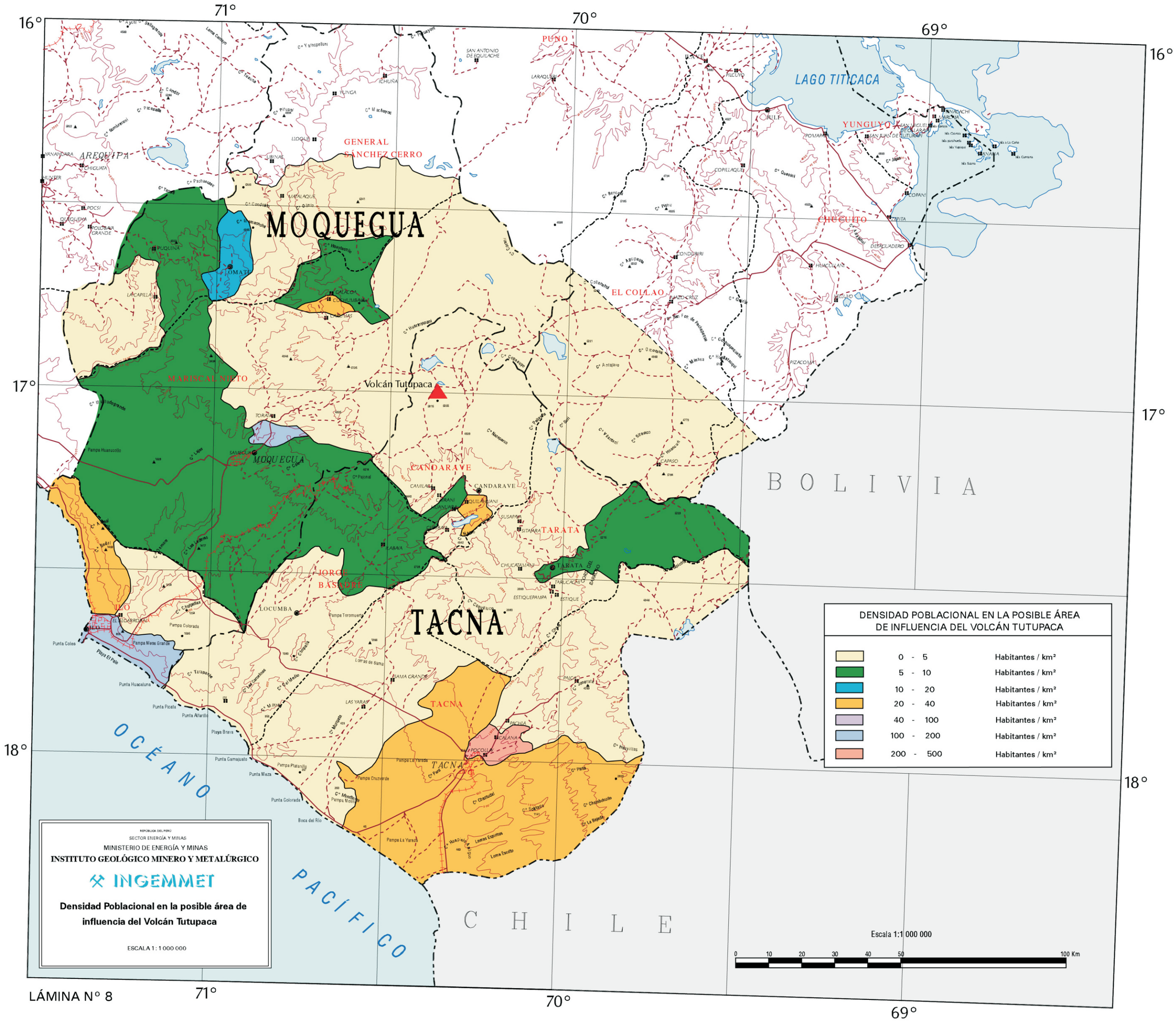
MOQUEGUA
TACNA
PUNO
AREQUIPA
LAGO TITICACA
GENERAL SÁNCHEZ CERRO
YUNGUYO
CHUCUITO
EL COLLAO
MARISCAL NIETO
Volcán Tutupaca
CANDARAVE
TARATA
JORGE BASADRE
BOLIVIA
CHILE
OCÉANO PACÍFICO
DENSIDAD POBLACIONAL EN LA POSIBLE ÁREA DE INFLUENCIA DEL VOLCÁN TUTUPACA
0 - 5 Habitantes / km²
5 - 10 Habitantes / km²
10 - 20 Habitantes / km²
20 - 40 Habitantes / km²
40 - 100 Habitantes / km²
100 - 200 Habitantes / km²
200 - 500 Habitantes / km²
Escala 1:1 000 000
0 10 20 30 40 50 100 Km
REPÚBLICA DEL PERÚ
SECTOR ENERGÍA Y MINAS
MINISTERIO DE ENERGÍA Y MINAS
INSTITUTO GEOLÓGICO MINERO Y METALÚRGICO
INGEMMET
Densidad Poblacional en la posible área de influencia del Volcán Tutupaca
ESCALA 1 : 1 000 000
16°
17°
18°
69°
70°
71°

LÁMINA N° 8