

EMPALME DE HOJAS

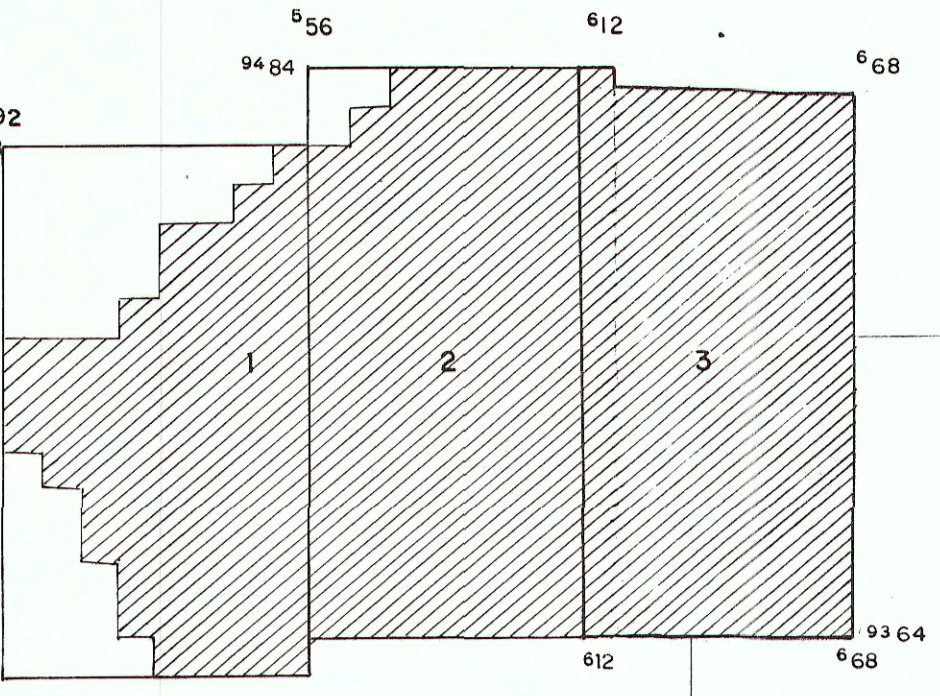

ESCALA = 1 : 1'600,000

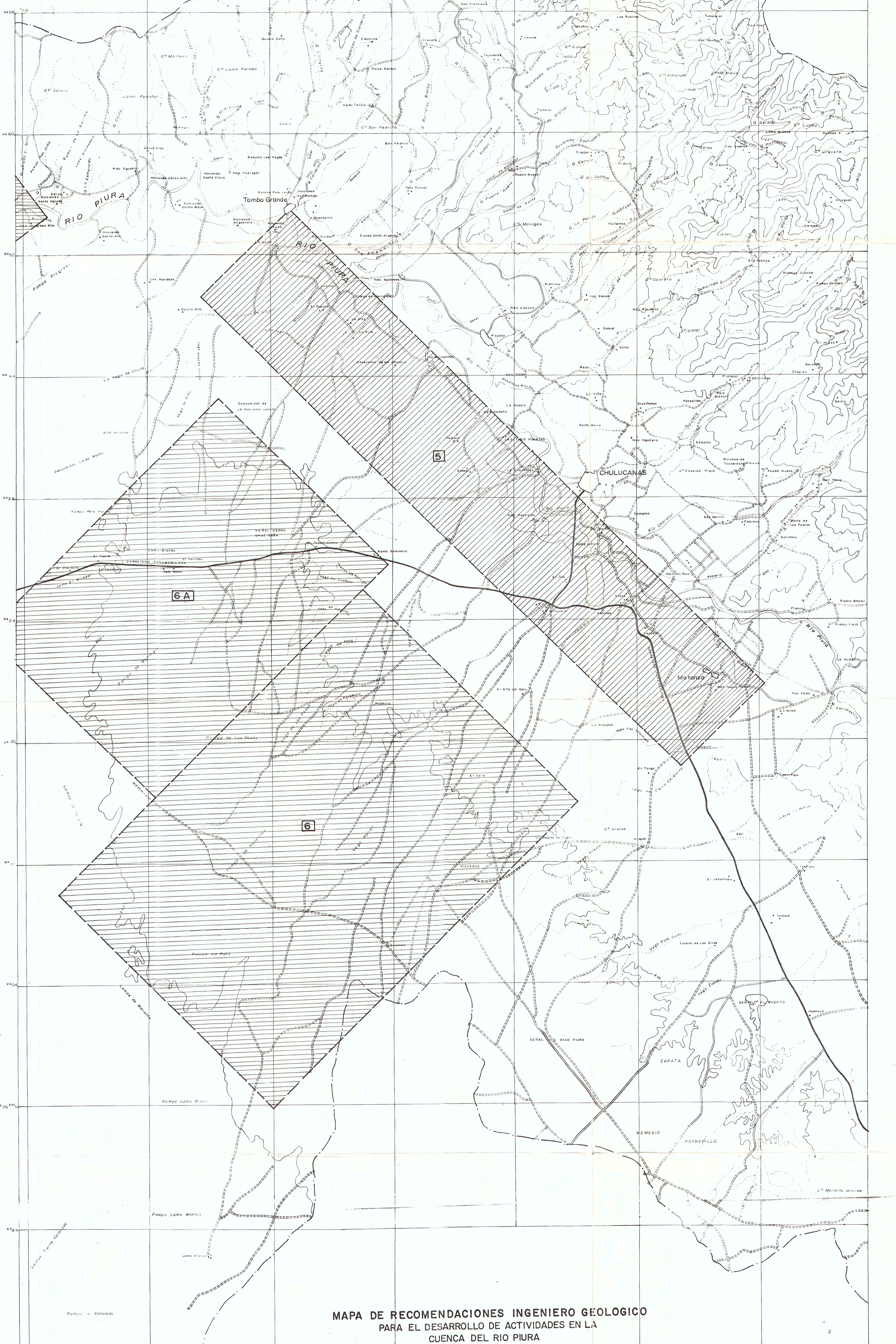

MAPA DE RECOMENDACIONES INGENIERO GEOLOGICO PARA EL DESARROLLO DE ACTIVIDADES EN LA CUENCA DEL RIO PIURA

- 1 - Reubicación Pueblos ubicados debajo de Bernal y Bella Vista.
- 1A - Area para ubicación de pueblos de Tabanco - Tallán - El Piedral, etc.
- 2 - Para Desarrollo Urbano de los Pueblos de Vice-La Unión - Bella Vista y otras.
- 2A - Nueva ubicación de pueblos de Area Cucungara.
- 3 - Desarrollo Urbano Ciudad de Piura.
- 3A - Ubicación de pueblos margen izquierda Río Piura entre Piura y Tombo Grande.
- 3B - Ubicación de pueblo margen derecha Río Piura entre Piura y Cieneguilla.
- 4 - Efectuar estudios Geofísicos y otros con la finalidad de hallar evidencias de un Paleocauce que interconectaba al Río Chiro con el Río Piura.
- 5 - Estudios Hidrogeológicos y Geofísicos para determinar acuífero(s) para el desarrollo del Área ubicada entre C° Tongo y Tombo Grande (margen izquierda Río Piura.)
- 6-6A - Áreas para efectuar estudios Geofísicos tendentes a detectar los límites de la Cuenca Lancones y posibilidades mineros e Hidrogeológicos de las áreas.

SECTOR ENERGIA Y MINAS INSTITUTO GEOLOGICO MINERO Y METALURGICO DIRECCION DE GEOTECNIA			
ESTUDIO GEODINAMICO DE LA CUENCA DEL RIO PIURA	AUTOR	ING° ANTONIO SUZMAN MARTINEZ CIR N° 0920	
	REVISADO	ING° MANUEL GONZALES BULLER DIRECTOR DE GEOTECNIA	
MAPA DE RECOMENDACIONES INGENIERO GEOLOGICO	APROBADO	ING° OSCAR PALACIOS MONCAYO DIRECTOR GENERAL DE GEOLOGIA	
	DIBUJO	S. PALOMINO G.	TIPO DE PLANO
DEPARTAMENTO DE PIURA	ESCALA	1/100,000	N° CORRELATIVO
	FECHA	Febrero 58	
	SOLICITADO		IV-B