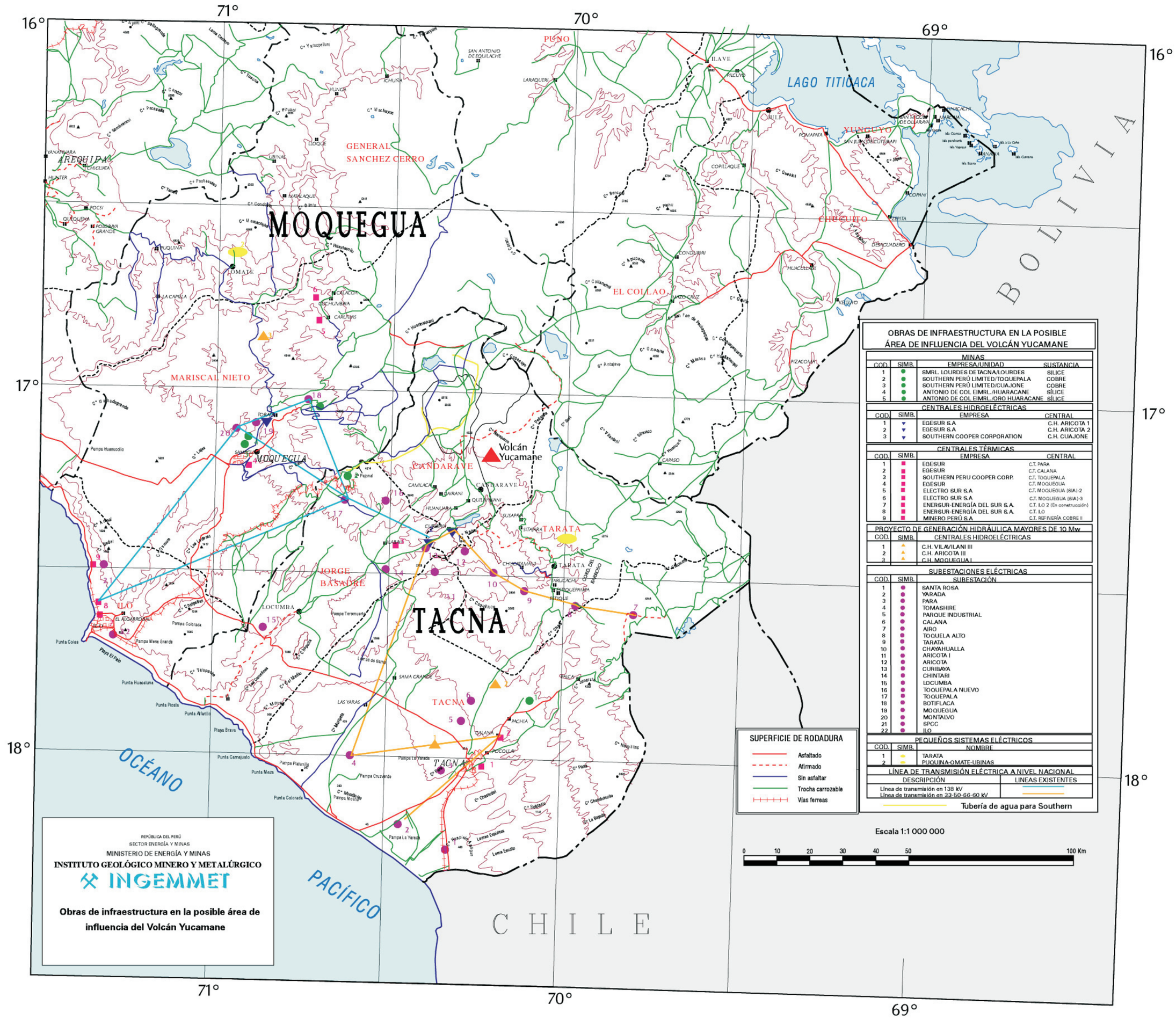
16°
71°
70°
69°
17°
18°
LAGO TITICACA
BOLIVIA
CHILE
OCÉANO PACÍFICO
MOQUEGUA
TACNA
AREQUIPA
PUNO
GENERAL SANCHEZ CERRO
MARISCAL NIETO
JORGE BASADRE
CANDARAVE
TARATA
EL COLLAO
CHUCUITO
YUNGUYO
ILO
Volcán Yucamane
OBRAS DE INFRAESTRUCTURA EN LA POSIBLE ÁREA DE INFLUENCIA DEL VOLCÁN YUCAMANE
MINAS
COD. SIMB. EMPRESA/UNIDAD SUSTANCIA
1 SMRL. LOURDES DE TACNA/LOURDES SILICE
2 SOUTHERN PERÚ LIMITED/TOQUEPALA COBRE
3 SOUTHERN PERÚ LIMITED/CUAJONE COBRE
4 ANTONIO DE COL EIMRL./HUARACANE SÍLICE
5 ANTONIO DE COL EIMRL./ORO HUARACANE SÍLICE
CENTRALES HIDROELÉCTRICAS
COD. SIMB. EMPRESA CENTRAL
1 EGESUR S.A C.H. ARICOTA 1
2 EGESUR S.A C.H. ARICOTA 2
3 SOUTHERN COOPER CORPORATION C.H. CUAJONE
CENTRALES TÉRMICAS
COD. SIMB. EMPRESA CENTRAL
1 EGESUR C.T. PARA
2 EGESUR C.T. CALANA
3 SOUTHERN PERU COOPER CORP. C.T. TOQUEPALA
4 EGESUR C.T. MOQUEGUA
5 ELECTRO SUR S.A C.T. MOQUEGUA (SIA)-2
6 ELECTRO SUR S.A C.T. MOQUEGUA (SIA)-3
7 ENERSUR-ENERGÍA DEL SUR S.A. C.T. ILO 2 (En construcción)
8 ENERSUR-ENERGÍA DEL SUR S.A. C.T. ILO
9 MINERO PERÚ S.A C.T. REFINERÍA COBRE II
PROYECTO DE GENERACIÓN HIDRÁULICA MAYORES DE 10 Mw
COD. SIMB. CENTRALES HIDROELÉCTRICAS
1 C.H. VILAVILANI III
2 C.H. ARICOTA III
3 C.H. MOQUEGUA I
SUBESTACIONES ELÉCTRICAS
COD. SIMB. SUBESTACIÓN
1 SANTA ROSA
2 YARADA
3 PARA
4 TOMASHIRE
5 PARQUE INDUSTRIAL
6 CALANA
7 AIRO
8 TOQUELA ALTO
9 TARATA
10 CHAYAHUALLA
11 ARICOTA I
12 ARICOTA
13 CURIBAYA
14 CHINTARI
15 LOCUMBA
16 TOQUEPALA NUEVO
17 TOQUEPALA
18 BOTIFLACA
19 MOQUEGUA
20 MONTALVO
21 SPCC
22 ILO
PEQUEÑOS SISTEMAS ELÉCTRICOS
COD. SIMB. NOMBRE
1 TARATA
2 PUQUINA-OMATE-UBINAS
LÍNEA DE TRANSMISIÓN ELÉCTRICA A NIVEL NACIONAL
DESCRIPCIÓN LINEAS EXISTENTES
Línea de transmisión en 138 kV
Línea de transmisión en 33-50-66-60 kV
Tubería de agua para Southern
SUPERFICIE DE RODADURA
Asfaltado
Afirmado
Sin asfaltar
Trocha carrozable
Vías ferreas
Escala 1:1 000 000
0 10 20 30 40 50 100 Km
REPÚBLICA DEL PERÚ
SECTOR ENERGÍA Y MINAS
MINISTERIO DE ENERGÍA Y MINAS
INSTITUTO GEOLÓGICO MINERO Y METALÚRGICO
INGEMMET
Obras de infraestructura en la posible área de influencia del Volcán Yucamane

LÁMINA N° 8