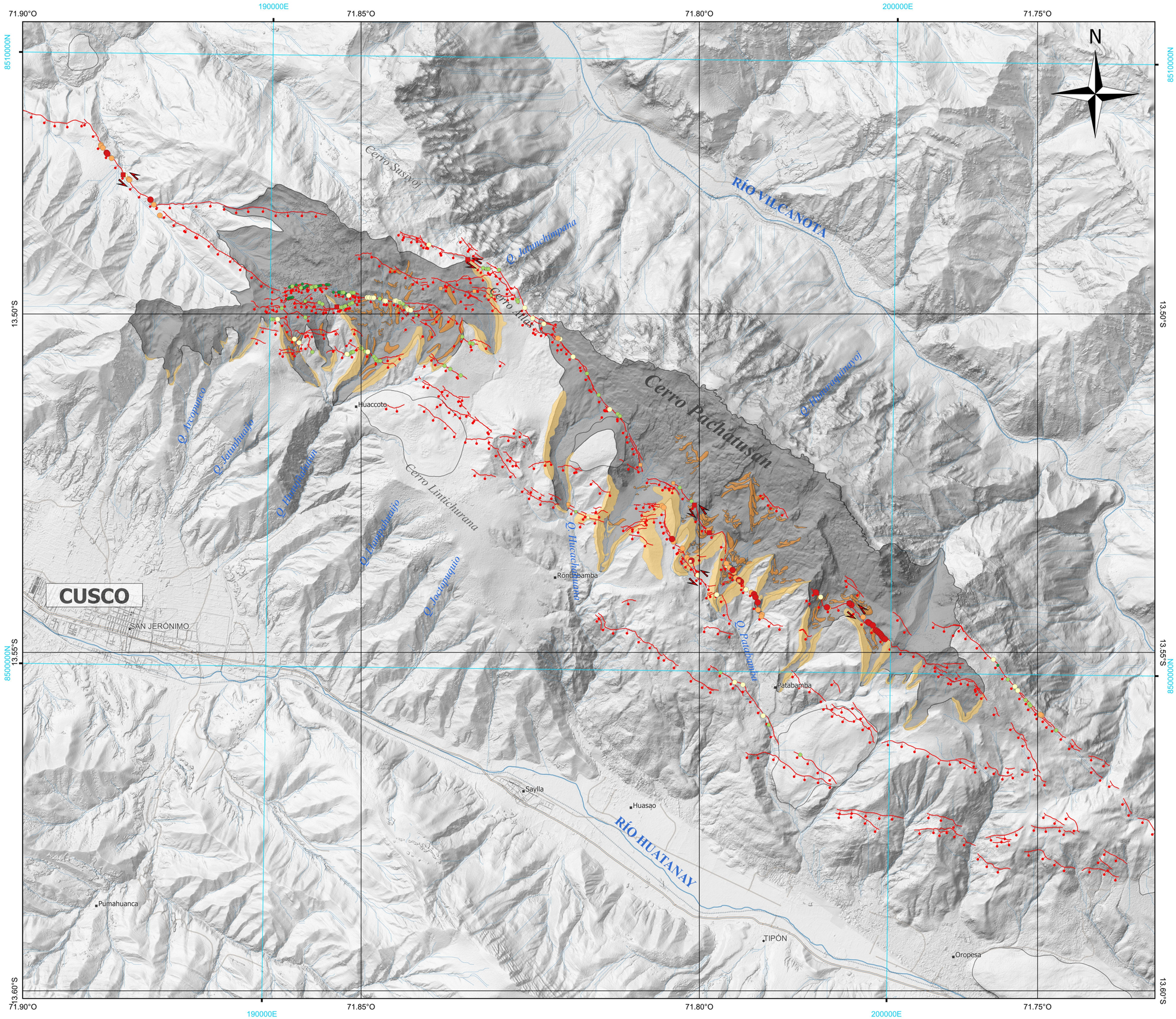

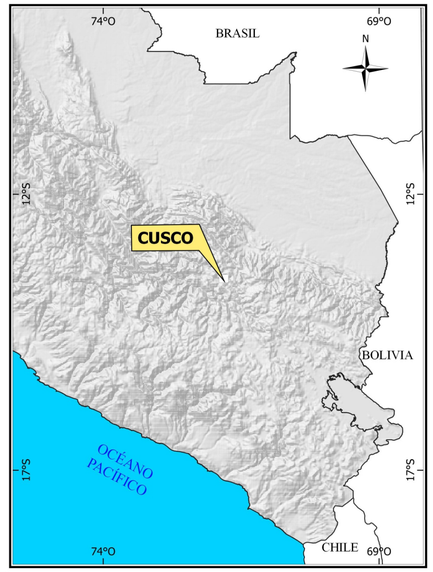

SIMBOLOGÍA

- Fallas normales
- Aeropuerto
- Distrito
- Catastro Urbano
- Camino carrozable
- Camino de herradura
- Carretera afirmada transitable
- Carretera asfaltada Dos o mas vias
- Ferrocarril
- Ríos
- Localidades
- Laguna

Depósitos deformados

- Morrenas de 14000 años
- Morrenas holocenas
- Avance glacial
- Volcanicos de Rumicolca

Desplazamiento Horizontal (metros)	Desplazamiento Vertical
0 - 5	0.0 - 5.0
5 - 10	5.0 - 10.0
10 - 15	10.0 - 20.0
15 - 20	20.0 - 20.0
>20	> 20

REPÚBLICA DEL PERU

SECTOR DE ENERGIA Y MINAS

INSTITUTO GEOLÓGICO MINERO Y METALÚRGICO

SECTOR ENERGÍA Y MINAS
INGEMMET
INSTITUTO GEOLÓGICO, MINERO Y METALÚRGICO

MAPA MORFOESTRUCTURAL DEL SISTEMA DE FALLAS PACHATUSAN

Palomino, A.[1];Benavente, C.[1]; Rosell, L.[1]Aguirre, E.[1]& García, B.[1]

[1]Instituto Geológico Minero y Metalúrgico - INGEMMET

0 1 2 km

1:25,000

Sistema de coordenadas geográficas WGS 1984