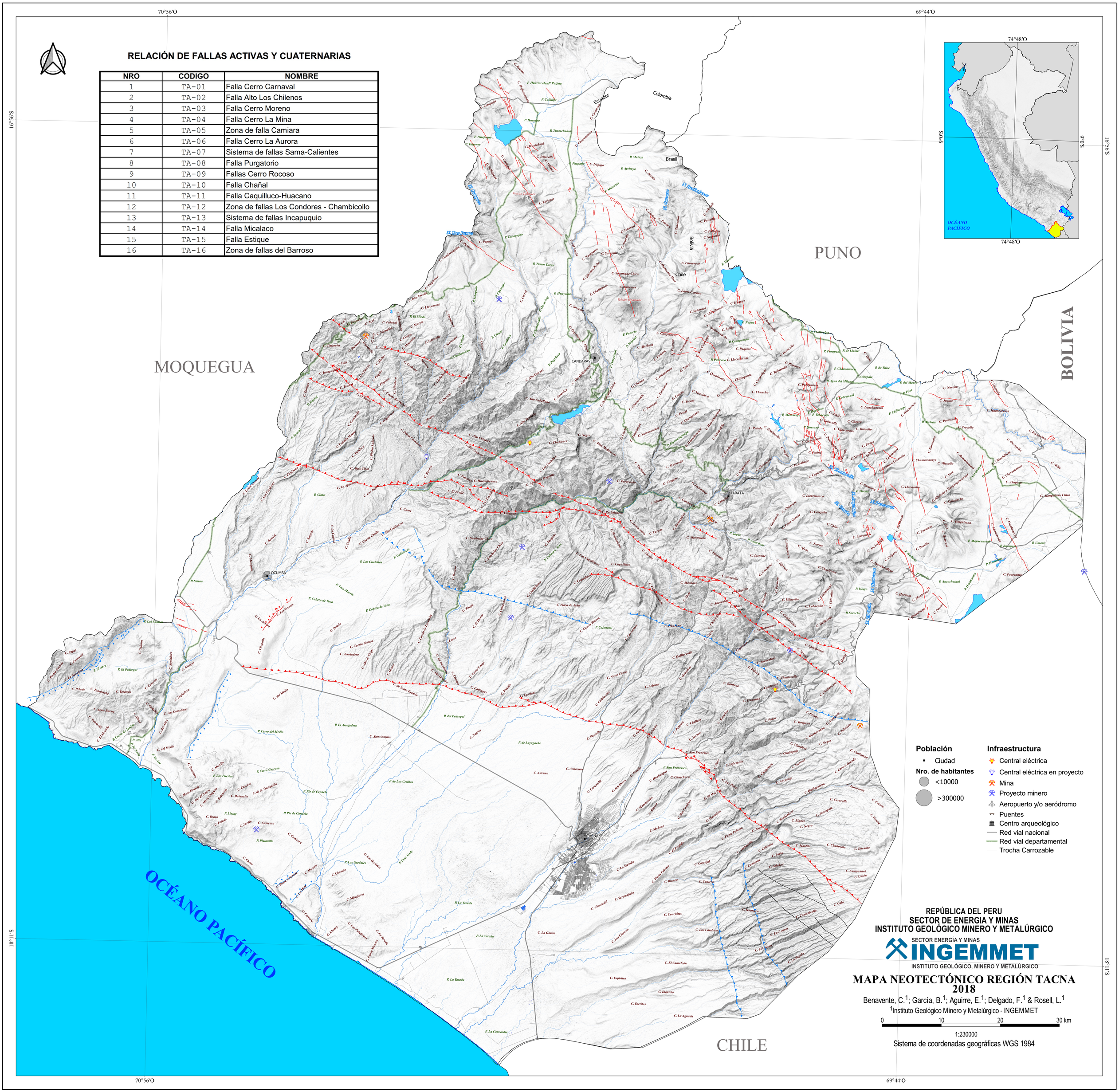

RELACIÓN DE FALLAS ACTIVAS Y CUATERNARIAS

NRO	CODIGO	NOMBRE
1	TA-01	Falla Cerro Carnaval
2	TA-02	Falla Alto Los Chilenos
3	TA-03	Falla Cerro Moreno
4	TA-04	Falla Cerro La Mina
5	TA-05	Zona de falla Camiara
6	TA-06	Falla Cerro La Aurora
7	TA-07	Sistema de fallas Sama-Calientes
8	TA-08	Falla Purgatorio
9	TA-09	Fallas Cerro Rocoso
10	TA-10	Falla Chañal
11	TA-11	Falla Caquilluco-Huacano
12	TA-12	Zona de fallas Los Condores - Chambicollo
13	TA-13	Sistema de fallas Incapuquio
14	TA-14	Falla Micalaco
15	TA-15	Falla Estique
16	TA-16	Zona de fallas del Barroso