

Depósito de avalancha de rocas

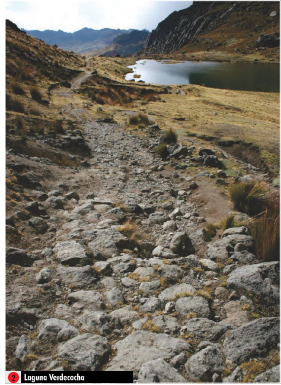

Laguna Verdecocha



Tallón

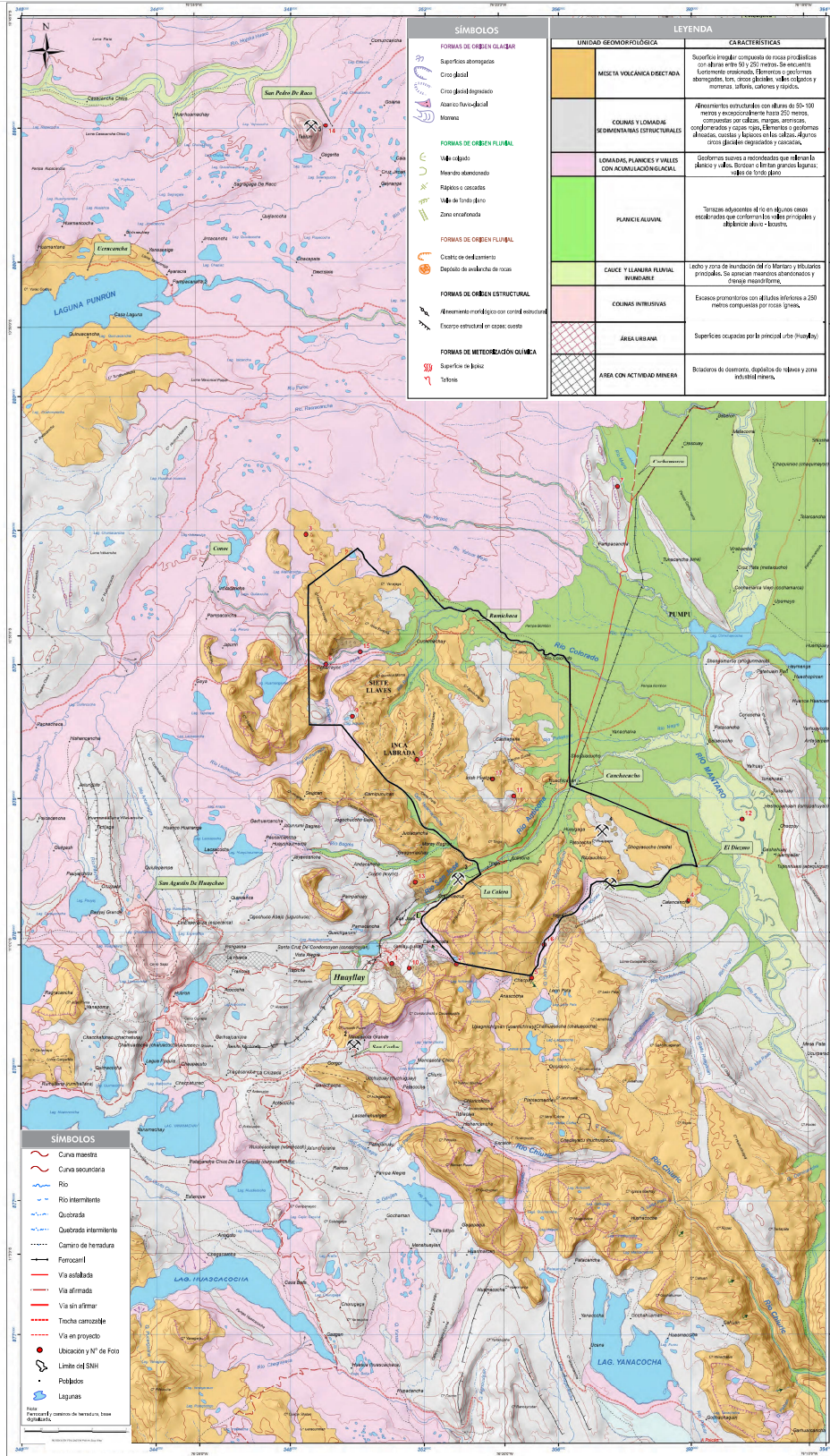

Motorización colosal

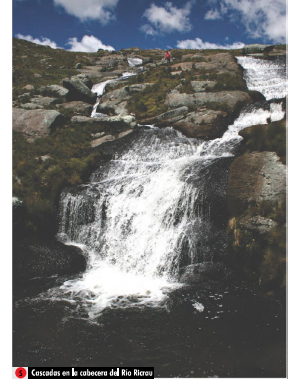

Cascadas en la cuenca del río Morayo



Cañón en el río Paria



Escarpas estructurales o cañones de estratos



Superficie aborregada en la cercanía de "Taca Sabandía"



Laguna pequeña limitada por morenas



Avalancha de rocas que circundan el área urbana de Huayllay



Lapiz en las cañizas



Planicie aluvial y zona de inundación, sector Diezmo. Al fondo afloramiento estructural

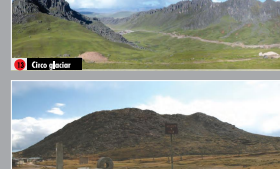

Cerro Roco, colina en rocas intrusivas



Valle aluvial con perfil en forma de "U", río Ricahu



Perfil del bosque de rocas, meseta volcánica disectada, al fondo el Lago Junín

INGEMMET  
 Proyecto:  
**Geoparque**  
 SANTUARIO NACIONAL BOSQUE DE ROCAS  
 Huayllay

**GEOMORFOLÓGICO**  
 Geoformos y paisajes principales

Verónica Espinal  
 OSUMIRI - 2016  
 Fotos: Felipe Valdovinos, Bibiana Sandoval

Autor:  
 B.Z.C